

ПОТУЖНА СИНЕРГІЯ ТРЬОХ БРЕНДІВ



ІН'ЄКЦІЇ ПОЛІНУКЛІОТИДІВ
ЗАПУСКАЮТЬ ЗМІНИ

НУТРИЦЕВТИКИ
ПІДСИЛЮЮТЬ
І ПРОДОВЖУЮТЬ ЕФЕКТ



Чому зовнішні процедури потребують внутрішньої підтримки

У сучасній anti-age і дерматоестетичній медицині зростає розуміння, що **краса шкіри, волосся і тканин — це результат системного підходу до здоров'я**. Навіть найефективніші ін'єкційні або апаратні процедури не забезпечать довготривалого ефекту без **внутрішнього ресурсу** організму.

Мезотерапія, біоревіталізація, пілінги чи PRP запускають локальні процеси оновлення. Але якщо в організмі **бракує «будівельного матеріалу»** (амінокислот, колагену, антиоксидантів, мікроелементів), процеси синтезу колагену, еластину, кератину та гіалуронової кислоти будуть сповільнені або обмежені, а ефект — короткотривалим.

Які фактори впливають на стан шкіри та волосся

- 1. Хронічний дефіцит нутрієнтів** (колагену, кремнію, цинку, вітаміну С, омега-3, гіалуронової кислоти, біотину). Ці речовини критично необхідні для синтезу структурних білків та ферментів.
- 2. Оксидативний стрес і глікація**
Вплив ультрафіолету, токсинів і запалення призводять до руйнування колагену. Це спричиняє старіння шкіри, пігментацію, сухість, зморшки та втрату пружності.
- 3. Мікрозапалення**
Виникає після процедур (пілінгу, лазера, мікронідлінгу), при постакне, куперозі, розацеа. Призводить до утворення рубців і порушення бар'єрної функції.
- 4. Порушення мікроциркуляції та лімфостаз**
Набряки, тьмянний тон і уповільнення регенерації.
- 5. Недостатня гідратація шкіри**
Сухе повітря, фотостаріння і зневоднення порушують метаболізм клітин та імунну активність шкіри.
- 6. Гормональні зміни (постпартум, менопауза), стрес і дієти**
Фізіологічні зміни, що спричиняють втрату волосся, сухість і зміну структури шкіри.

Наслідки, які виникають, якщо не підтримати організм зсередини

- Поверхневий, короткотривалий ефект після процедур
- Затримка регенерації, пролонговане запалення
- Поява нових естетичних проблем: гіперпігментація, купероз, алопеція
- Погіршення загоєння після інвазивних втручань
- Зниження якості колагену, поява зморщок і втрата тону

Чому поєднання Mastelli + Biocyte + BioSil працює краще

 Mastelli®

інноваційна ін'єкційна терапія на основі полінуклеотидів і гіалуронової кислоти, яка запускає місцеву регенерацію шкіри та слизових оболонок.

 Biosil®

єдине джерело клінічно дослідженого кремнію у формі ch-OSA®, що активує власний синтез колагену, еластину та кератину, а також зміцнює зв'язки, судини і кістки.

 BIOCYTE
LABORATOIRE

нутрицевтична підтримка на рівні фібробластів, імунної системи та мікробіому. Формули містять гідролізований колаген, гіалуронову кислоту, анти-оксиданти, вітаміни С, Е, цинк і селен.

Схема курсу підтримки

Етап	Дії
7-10 днів ДО процедури	Початок прийому нутрицевтиків: колаген, антиоксиданти, кремній
Процедура	Ін'єкція Mastelli або апаратна маніпуляція
1-2 місяці ПІСЛЯ процедури	Продовження курсу нутрицевтиків: підтримка та відновлення

ГІПЕРПІГМЕНТАЦІЯ

Проблема:

- постзапальна пігментація;
- мелазма, вікова меланодермія;
- тьмянний тон, сірість шкіри після стресу або впливу сонця.

Ін'єкційна терапія

Plinest® — полінуклеотиди відновлюють ДНК клітин і пригнічують запальні медіатори, що запускають меланогенез.

Нутрицевтики

Biocyte Eclat Extreme Pearl — глутатіон + **SkinAx2®**: пригнічує тирозиназу, освітлює та зменшує оксидативний стрес.

Та/або

Biocyte Glow Rose — сприяє однорідності тону шкіри та надає сяяння обличчю. Містить активні інгредієнти преміумкласу для надання ідеального кольору обличчя. У складі є комплекс D-Rose з доведеною ефективністю на основі екстракту дамаської троянди. Клінічно доведені результати свідчать про +40% сяйва шкіри*, +65% рівності тону шкіри*, а 100% жінок засвідчили про більш сяючу шкіру*.

*Ефективність комплексу D-Rose доведена 4 клінічними дослідженнями, які проводили за участі 162 жінок.



Переваги поєднання:

- системне освітлення + локальна регенерація;
- зменшення пігменту через вплив на ферментативний шлях;
- УФ-захист зсередини (глутатіон).

Тривалість курсу: 6–8 тижнів.

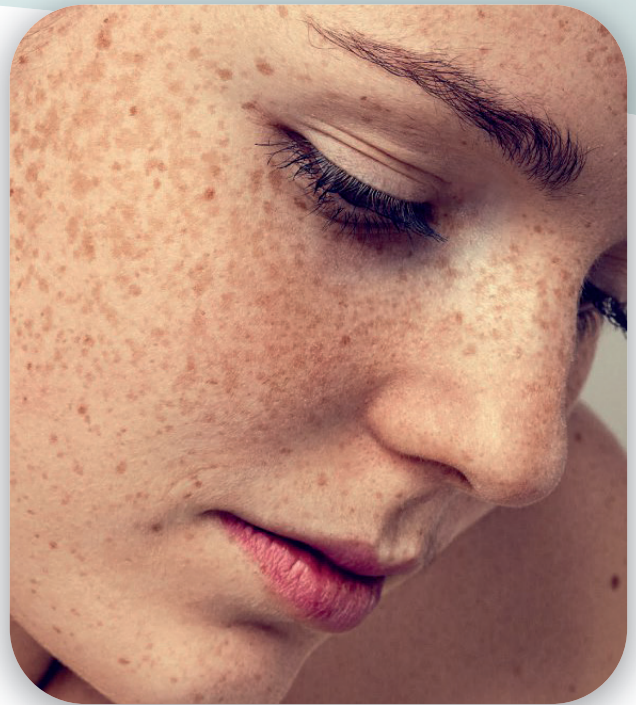

ПОСТАКНЕ

Проблема:

- запалення, РІН;
- рельєф, мікрорубці, залишкові дефекти.

Ін'єкційна терапія

Plinest® + пілінг або лазерне шліфування.

Нутрицевтики

Biocyte Tenseur Forte — гідроксипролін — будівельний матеріал для колагену.

Biocyte Collagen Max Superfruits — колаген + гіалуронова кислота + вітамін С — забезпечує системну нутритивну підтримку зсередини.

Biocyte Activ Anti-Rides — цинк для протизапального ефекту + вітамін С для синтезу колагену + цераміди для відновлення бар'єру шкіри.



Переваги поєднання:

- зменшення післязапального фону;
- відновлення шкірного бар'єру;
- стимуляція синтезу колагену в рубцевій зоні.

Тривалість курсу: 6–8 тижнів.



РУБЦІ (акне, стрії, посттравма)

Проблема:

- порушена структура дерми;
- жорстка тканина, стійкі дефекти.

Ін'єкційна терапія

Plinest®/ Newest® + мікронідлінг.

Нутрицевтики

Biocyte Tenseur Forte — гідроксипролін — будівельний матеріал для колагену.

Biocyte Collagen Max Cacao / Biocyte Collagen Shot — морський колаген I/III типу + гіалуронова кислота + антиоксиданти + вітаміни.

Biosil Collagen Generator — синтез колагену та еластину, а також захист новоутворених полімерів.



Переваги поєднання:

- запуск неколагенезу зсередини;
- пом'якшення, еластичність шкіри;
- прискорення загоєння.

Тривалість курсу: 2–3 місяці для глибоких рубців.



ЗНЕВОДНЕНА ШКІРА

Проблема:

- хронічна сухість, тугість;
- порушення шкірного бар'єру, підвищена чутливість.

Ін'єкційна терапія

Newest® — ПН + ГК.

Нутрицевтики

Biocyte Hydra Extreme — комплекс із трьох типів гіалуронової кислоти + сафлорова олія, алое.

Biocyte Hyaluronic Forte 300 — 300 мг гіалуронової кислоти високої концентрації, різної молекулярної маси.

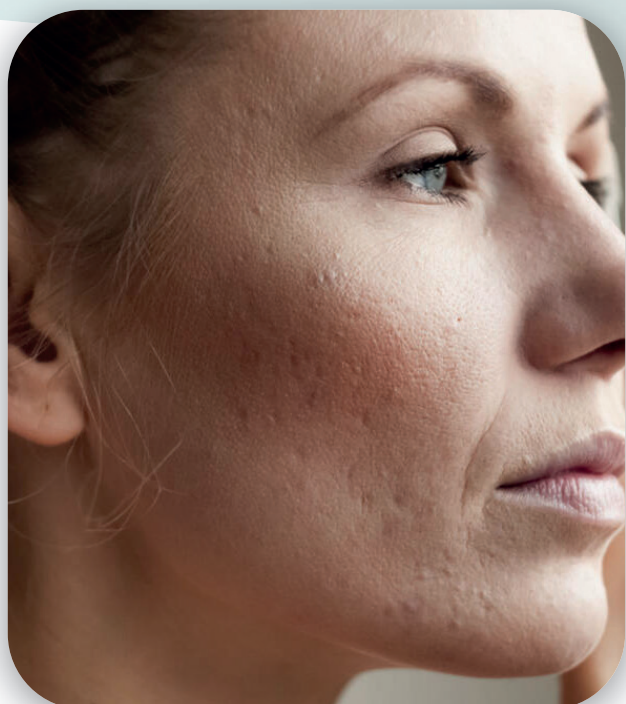

Переваги поєднання:

- відновлення водного балансу;
- інтенсивна гідратація глибоких шарів шкіри;
- комфорт, еластичність і пружність.

Тривалість курсу: 2–3 місяці.

ПЕРІОРБІТАЛЬНА ЗОНА

Проблема:

- темні кола під очима, тонка шкіра;
- мімічні зморшки.

Ін'єкційна терапія

Plinest® Eye.

Нутрицевтики

Biocyte Tenseur Forte — ущільнення тканин, ботоксоподібний ефект.

Biocyte Glow Rose — сприяє однорідності тону шкіри та надає сяяння обличчю. Містить активні інгредієнти преміумкласу для надання ідеального кольору обличчя. У складі є комплекс D-Rose з доведеною ефективністю на основі екстракту дамаської троянди. Клінічно доведені результати свідчать про +40% сяйва шкіри*, +65% рівності тону шкіри*, 100% жінок засвідчили про більш сяючу шкіру*.

Biocyte Collagen Shot — колаген I/III типу + гіалуронова кислота + антиоксиданти + вітаміни.

Або

Biocyte Collagen Max Cacao — колаген + гіалуронова кислота + вітаміни = живлення + зволоження.

*Ефективність комплексу D-Rose доведена 4 клінічними дослідженнями, які проводили за участі 162 жінок.



Переваги поєднання:

- зменшення темних ділянок;
- підтримка ніжної структури періорбітальної зони;
- відновлення щільності.

Тривалість курсу: 6–8 тижнів.



або



РОЗШИРЕНІ ПОРИ

Проблема:

- комбінована/жирна шкіра;
- постакне, себорея.

Ін'єкційна терапія

Plinest®.

Нутрицевтики

Biocyte Activ Anti-Rides — цинк для себореї + кераміди (відновлення бар'єру шкіри).

Biocyte Peau Radieuse — дієтична добавка на основі метилсульфонілметану, рослинних екстрактів і мікроелементів. Нерівномірне вироблення шкірного сала, стрес і гормональні коливання можуть спричинити недосконалість шкіри. Рекомендовано приймати добавку як засіб, що сприяє очищенню шкіри та допомагає шкірі з недоліками (акне, надмірне виділення шкірного сала та висипи).



Переваги поєднання:

- стягування пор, мікрорельєф;
- зменшення себуму;
- протизапальна дія.

Тривалість курсу: 4–6 тижнів.

ТРИХОЛОГІЯ

Проблема:

- алопеція, ламкість;
- після стресу, вагітності, дієти.

Ін'єкційна терапія

Plinest® Hair.

Нутрицевтики

Biocyte Keratine Max / Biocyte Keratine Forte 900 — амінокислоти кератину, рукола, хвоц, цинк, селен і вітаміни. Покращує текстуру волосся і живлення, зменшує випадіння.

BioSil Collagen Generator — активатор власного колагену. Стимулює кератин + збільшує міцність і густоту волосся.



Переваги поєднання:

- відновлення густоти;
- зменшення випадіння;
- підтримка фолікулів.

Тривалість курсу: не менше 3-х місяців.



ФОТОСТАРІННЯ, КОЛАГЕН І СОНЦЕ

Проблема:

- пігментація, зморшки, тьмяність;
- УФ-стрес, втрата тонусу.

Ін'єкційна терапія

Revok 50.

Нутрицевтики

Biocyte Collagen Shot / Biocyte Collagen Max Marin / Biocyte Collagen Max Cacao — морський колаген I/III типу + гіалуронова кислота + антиоксиданти.

Biocyte Glow Rose / Biocyte Elastine Forte — ресвератрол, поліфеноли, еластин.



Один продукт на вибір:



Переваги поєднання:

- захист фібробластів від глікації;
- синтез нового колагену;
- тривалий anti-age ефект.

Тривалість курсу: 1–3 місяці (сезонно).



The logo for Totis Pharma features the word "totis" in a bold, lowercase, sans-serif font. The letter "o" is stylized with a horizontal line through its center. Below "totis", the word "pharma" is written in a smaller, lowercase, sans-serif font.

totis
pharma

Дистриб'ютор в Україні
www.totispharma.com
0 800 20 15 15